

理想バイアル瓶



理想バイアル瓶は薬液用オートクレーブによる滅菌製材用に使用されるガラス容器です。
口径、キャップ、最小容量の異なるM型とP型の2種類の型があります。

容量

M型	20ml	50ml	100ml	100ml 広口	200ml	300ml	500ml	1000ml
P型	-	-	-	-	200ml	300ml	500ml	1000ml

P型とM型



キャップ

M型 20~100ml 用キャップ

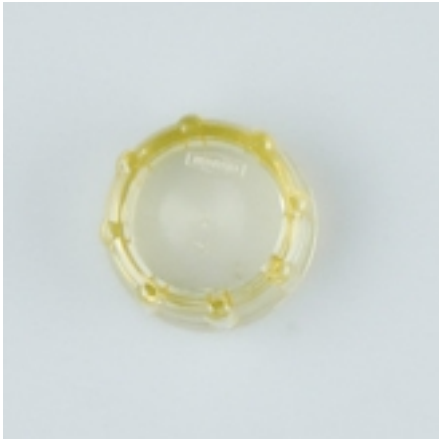

M型 20~100ml 用穴あきキャップ

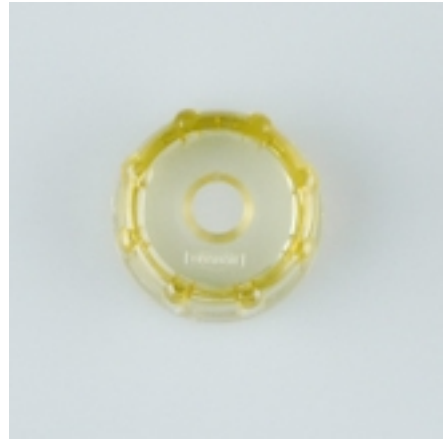

M型 100ml 広口~1000ml 用キャップ



M型 100ml 広口~1000ml 用穴あきキャップ

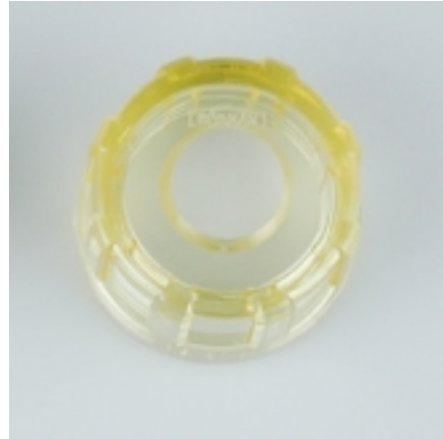

P型用キャップ

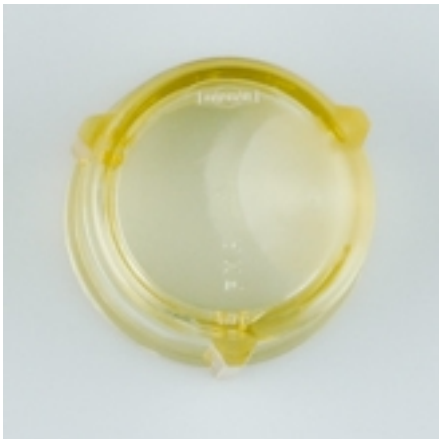

P型用穴あきキャップ

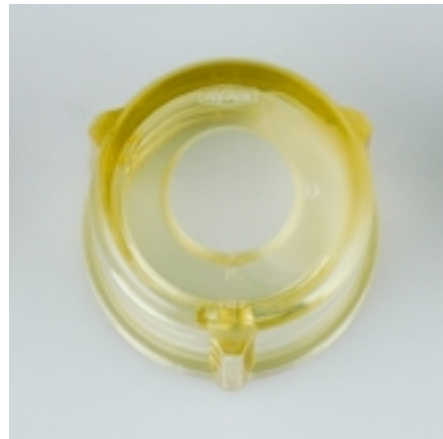

パッキン・ゴム栓

M型 20~100ml用シリコンパッキン



M型 20~100ml用ゴム栓

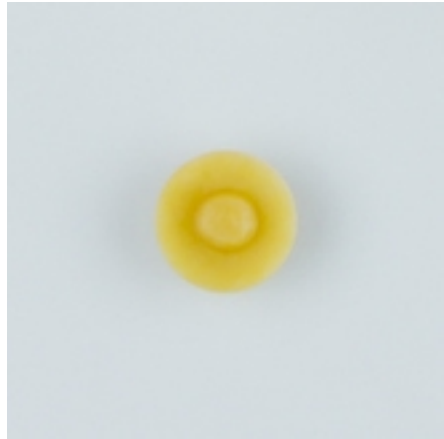

M型 100ml 広口~1000ml用シリコンパッキン



M型 100ml 広口~1000ml用ゴム栓



P型用シリコンパッキン



P型用ゴム栓



※注意事項

- 使用温度は性能の良い薬液用のオートクレーブなら 135 度まで使用可能です。
- 有機溶媒（エタノールを含む）及び塩化ベンザルコニウムのような滅菌時樹脂を侵すような薬液は使用しないでください。
- 当社の瓶で薬液を滅菌する際は必ず薬液滅菌用オートクレーブで立ててご使用ください。
- 急冷却・急減圧しないでください。

商品コード

型・色・容量	瓶 キャップ パッキンセット	瓶のみ	キャップ・パッキンセット 穴あきキャップ・ゴム栓セット	キャップ 穴あきキャップ	パッキン ゴム栓
M 型白 20ml	50-100-01	50-105-01	50-215-01	50-205-01	50-501-01
M 型白 50ml	50-100-02	50-105-02	50-231-01	50-221-01	50-601-01
M 型白 100ml	50-100-03	50-105-03			
M 型白 100ml 広口	50-100-04	50-105-04	50-216-01	50-206-01	50-501-03
M 型白 200ml	50-100-05	50-105-05	50-232-01	50-222-01	50-601-03
M 型白 300ml	50-100-06	50-105-06			
M 型白 500ml	50-100-07	50-105-07			
M 型白 1000ml	50-100-08	50-105-08			
M 型茶 20ml	50-101-01	50-106-01	50-215-01	50-205-01	50-501-01
M 型茶 50ml	50-101-02	50-106-02	50-231-01	50-221-01	50-601-01
M 型茶 100ml	50-101-03	50-106-03			
M 型茶 100ml 広口	50-101-04	50-106-04	50-216-01	50-206-01	50-501-03
M 型茶 200ml	50-101-05	50-106-05	50-232-01	50-222-01	50-601-03
M 型茶 300ml	50-101-06	50-106-06			
M 型茶 500ml	50-101-07	50-106-07			
M 型茶 1000ml	50-101-08	50-106-08			
P 型白 200ml	50-102-01	50-107-01	50-217-01	50-207-01	50-501-04
P 型白 300ml	50-102-02	50-107-02	50-233-01	50-223-01	50-601-02
P 型白 500ml	50-102-03	50-107-03			
P 型白 1000ml	50-102-05	50-107-04			
P 型茶 200ml	50-103-01	50-108-01			
P 型茶 300ml	50-103-02	50-108-02			
P 型茶 500ml	50-103-03	50-108-03			
P 型茶 1000ml	50-103-05	50-108-04			